MISS

MARIA HALLE

zugeeignet.

Herbstblätter

für das

PIANOFORTE

von

Stephen Heller.

OP. 109.

N° 17613. Pr.

Eigenthum der Verleger. Eingetragen in das Archiv der Union

B. SCHOTT'S SÖHNE, MAINZ

Schott & Cie London, 159 Regent Street — P. Schott & Cie Paris, 70 rue du Faubourg St Honoré — Gebrüder Schott, Brüssel, 82 Montagne de la Cour

Schott & Co. Sydney

HERBSTBLÄTTER.

STEPHEN HELLER Op. 109.

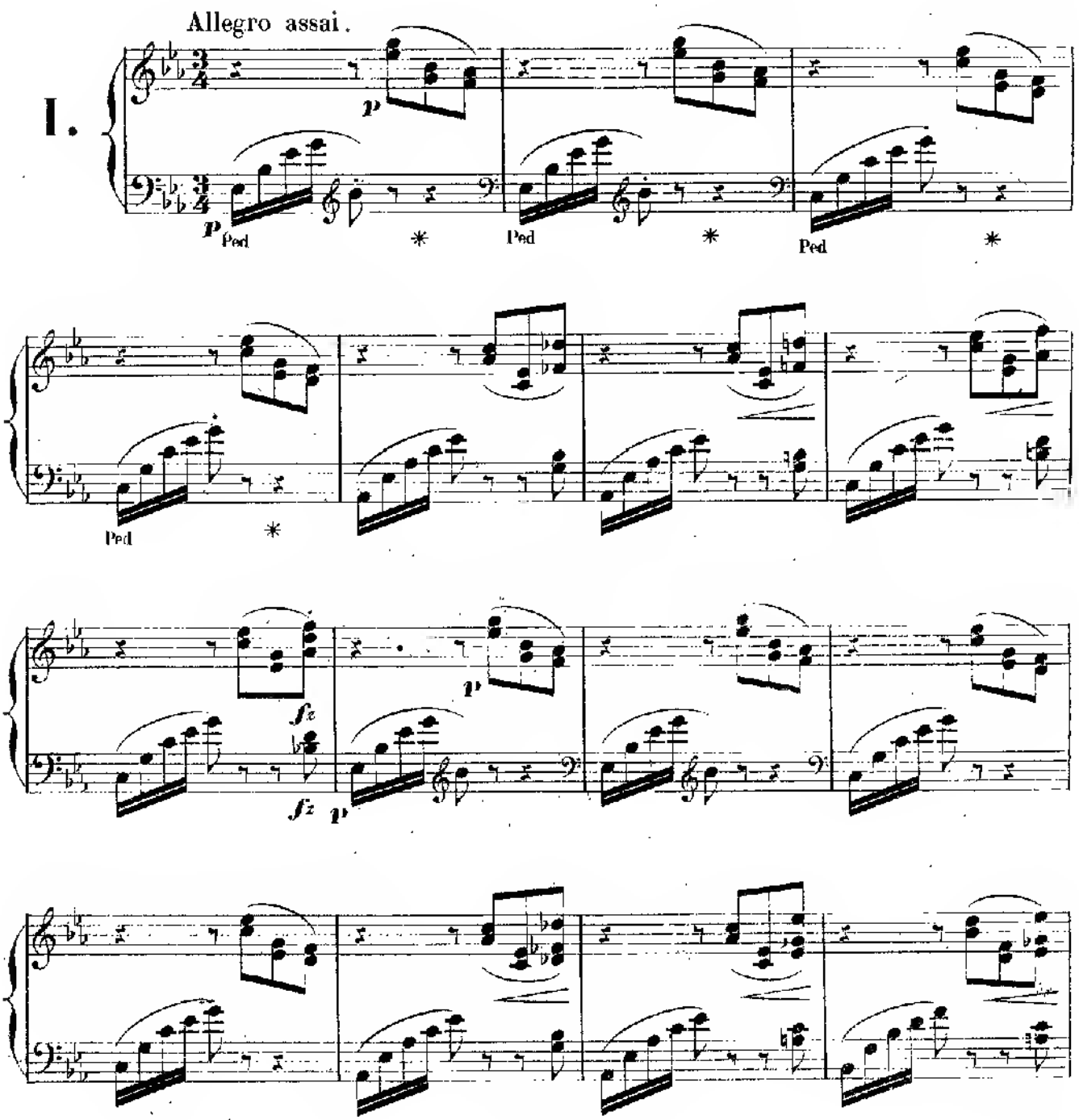

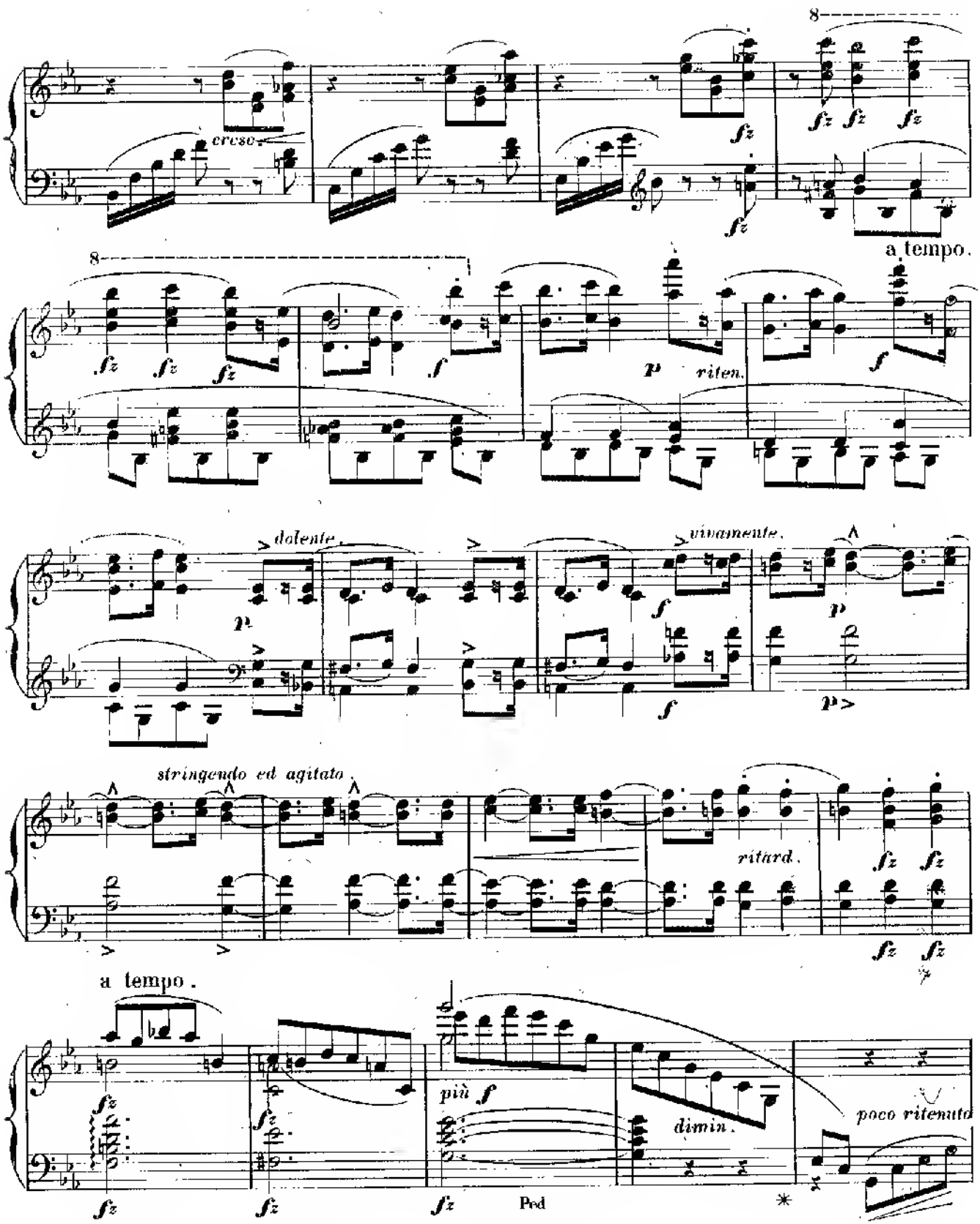
cresc.
a tempo.
riten.
dolente.
vivamente.
stringendo ed agitato.
ritard.
a tempo.
più f
dimin.
poco ritenuto
Ped

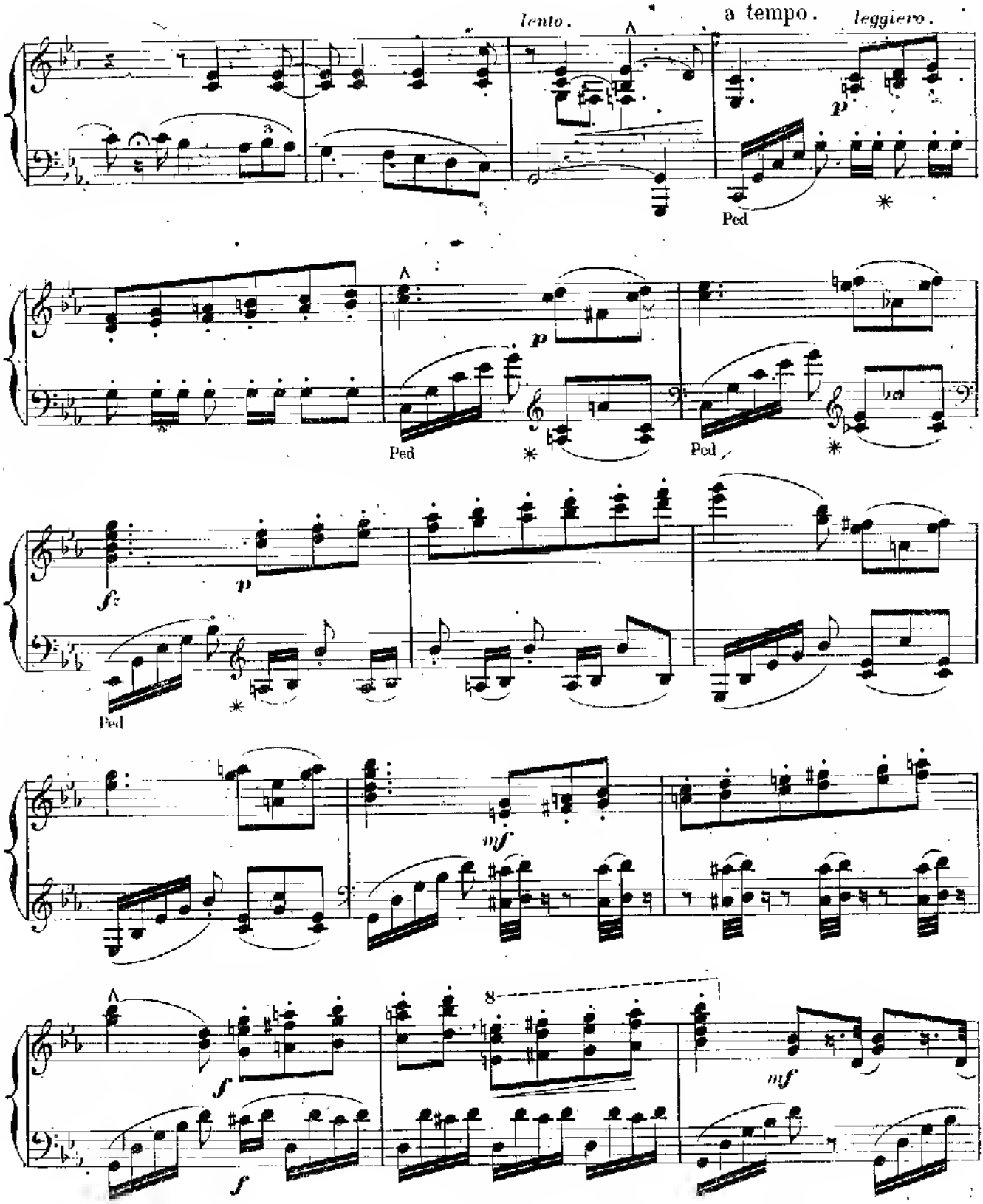
lento.
a tempo.
leggiero.
Ped
Ped
Ped
Ped

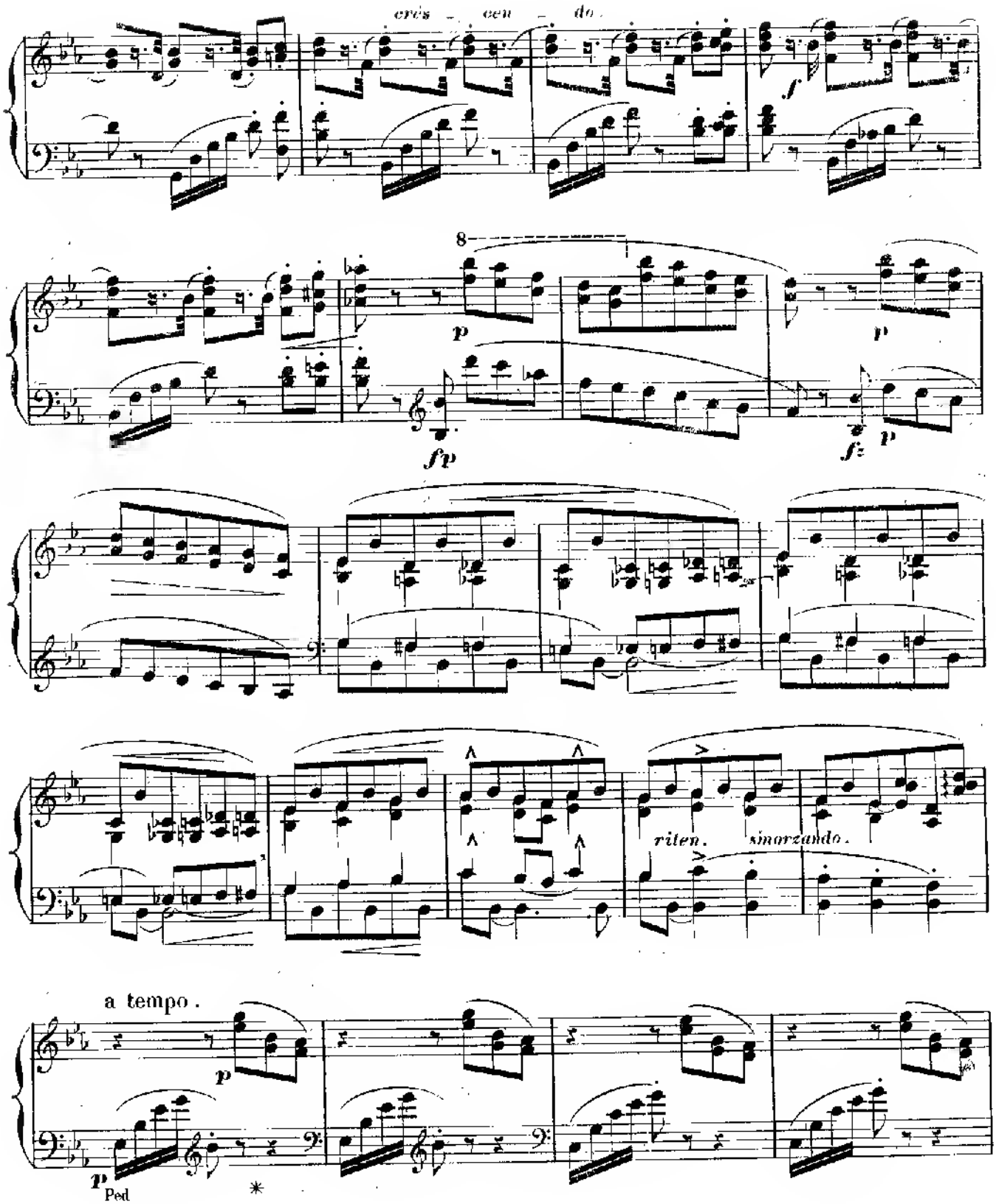
cres - cen - do.
f
8
p
p
fp
f
p
riten.
smorzando.
a tempo.
p
p
Ped
*

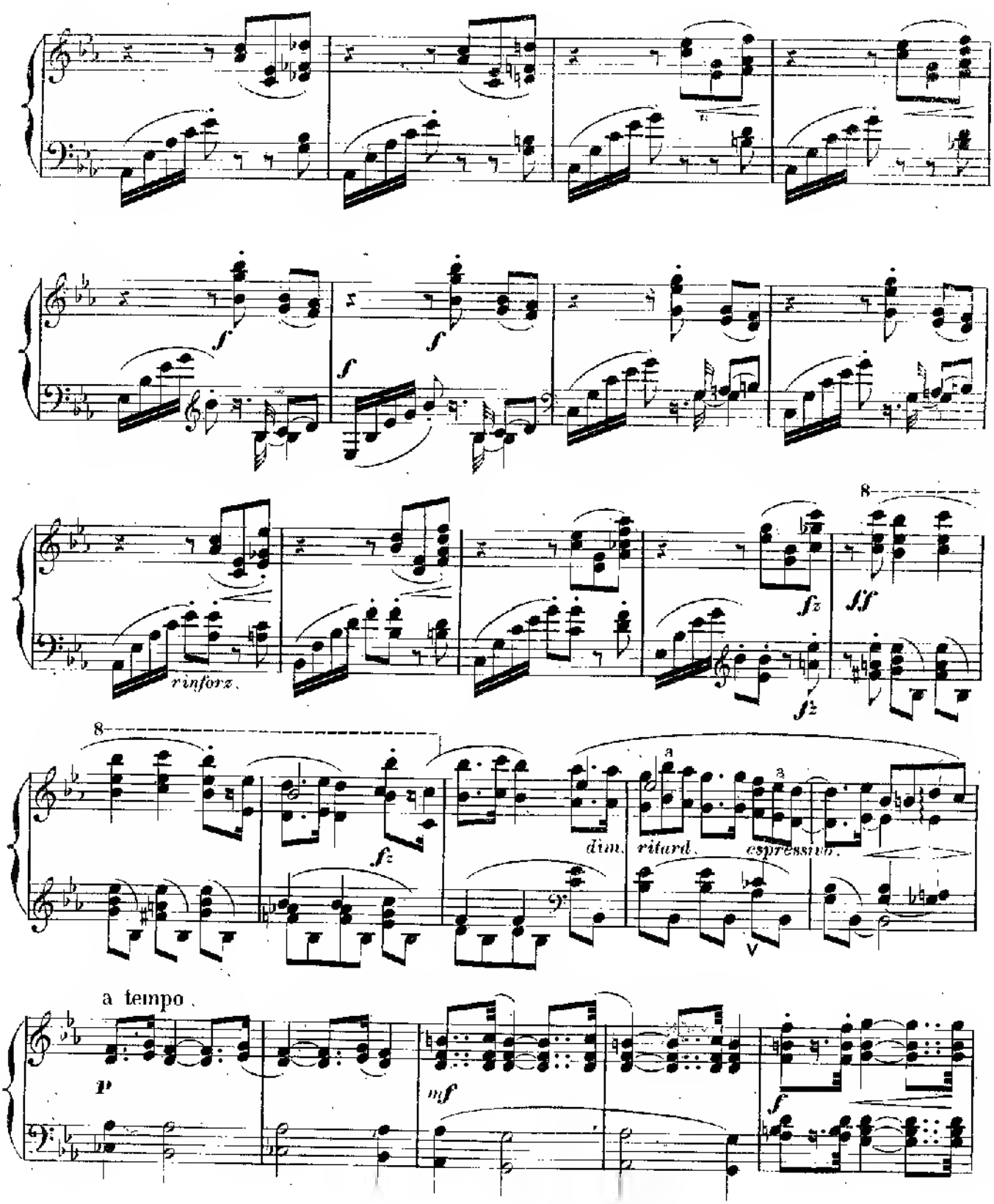
rinforz.
dim.
ritard.
espressivo.
a tempo.

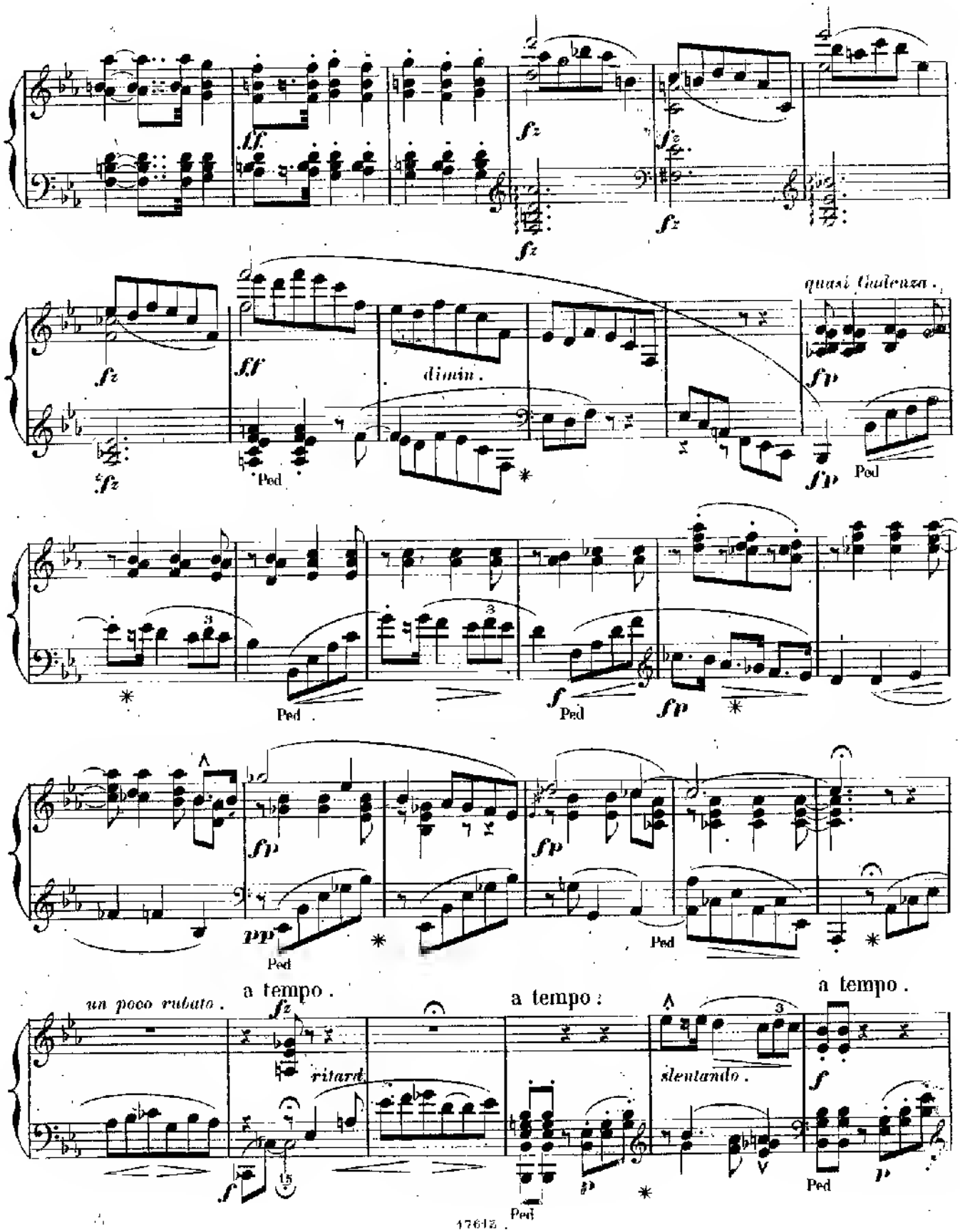
ff
fz
dimin.
quasi Cadenza.
fp
Ped
f
pp
un poco rubato.
a tempo.
ritard.
slentando.
p

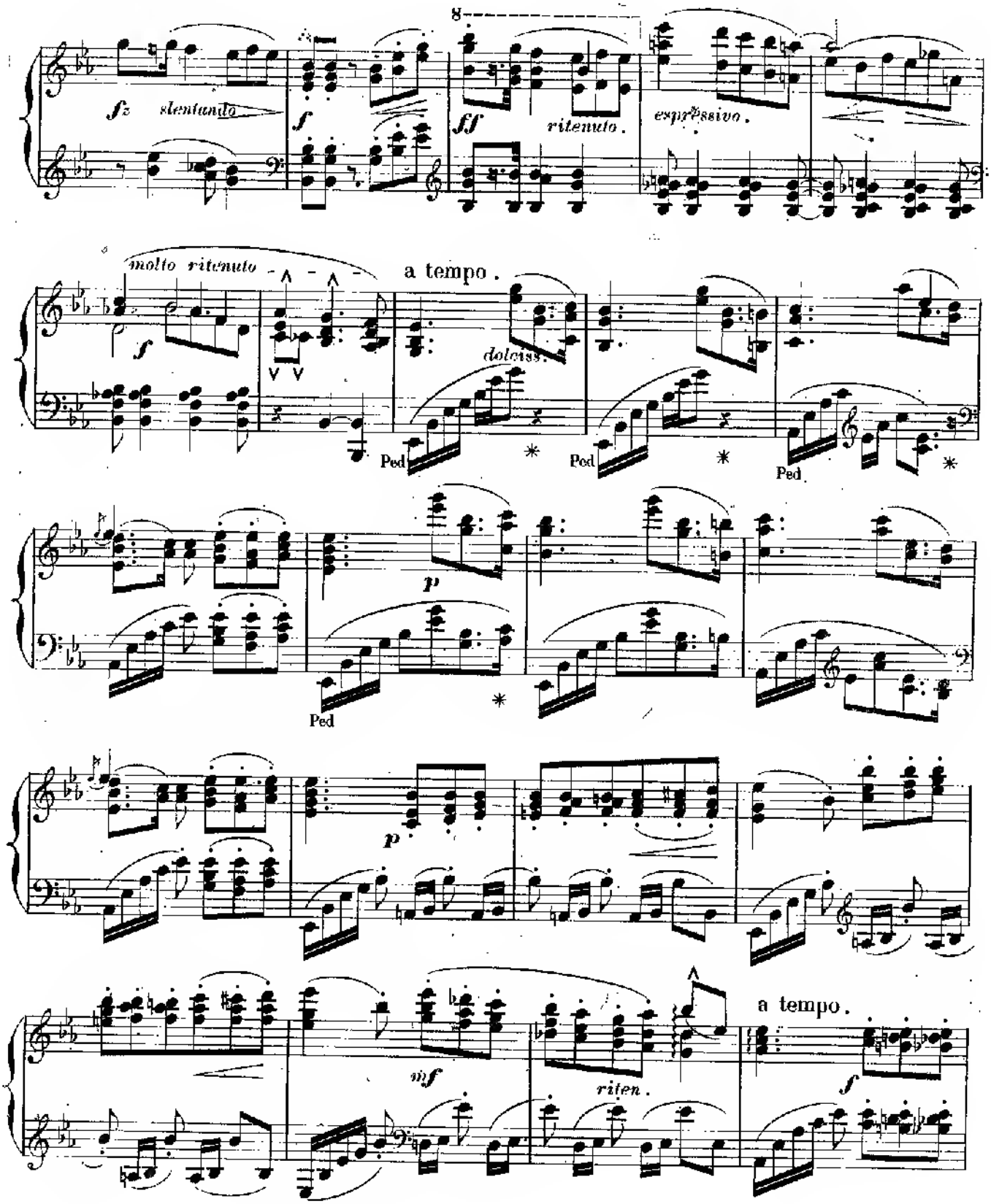
8
fz slentando
f
ff
ritenuto.
espressivo.
molto ritenuto
a tempo.
f
dolciss.
Ped
Ped
Ped
p
Ped
p
mf
riten.
a tempo.
f

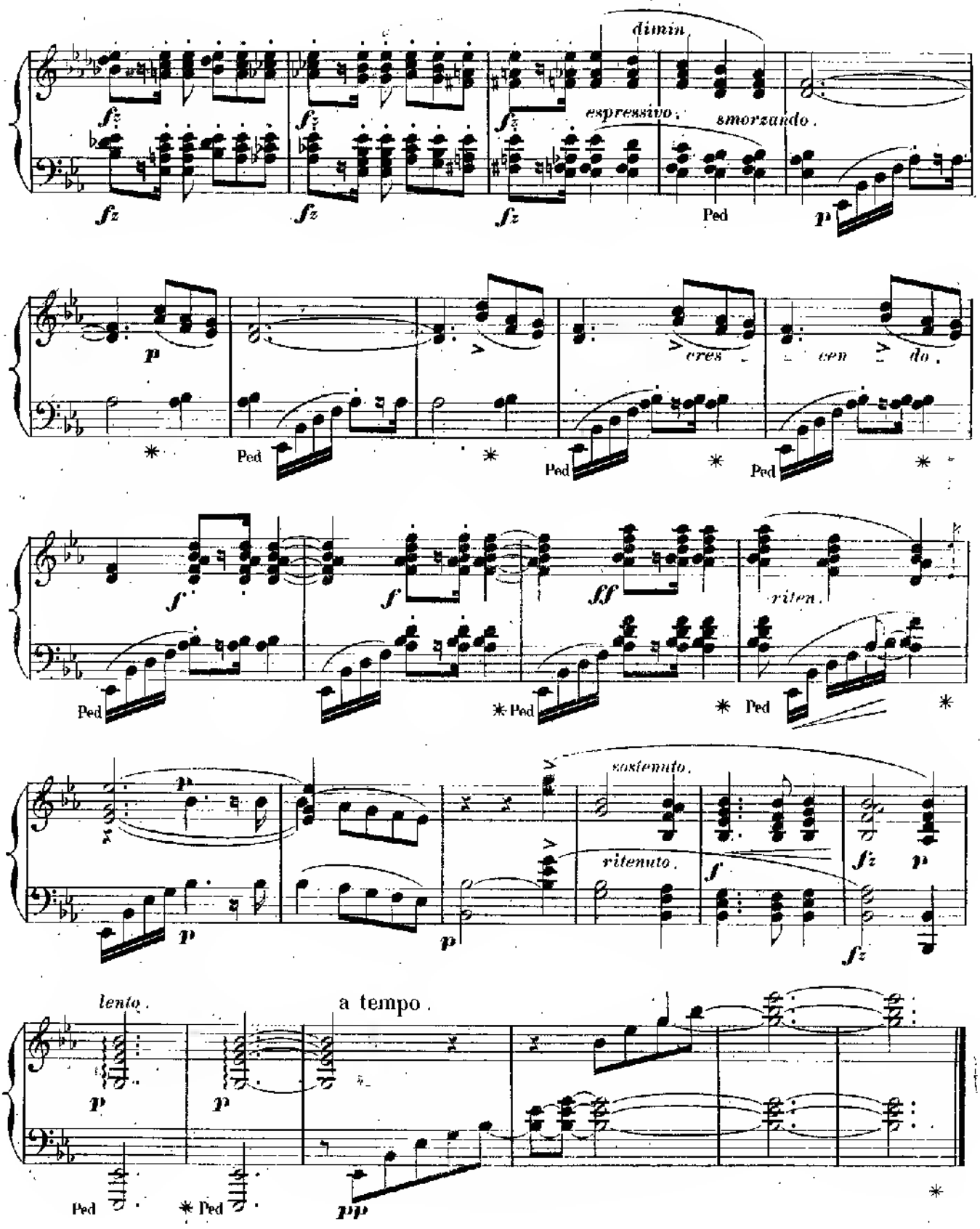
dimin.
espressivo.
smorzando.
cres
cen
do.
riten.
sostenuto.
ritenuto.
lento.
a tempo.
Ped

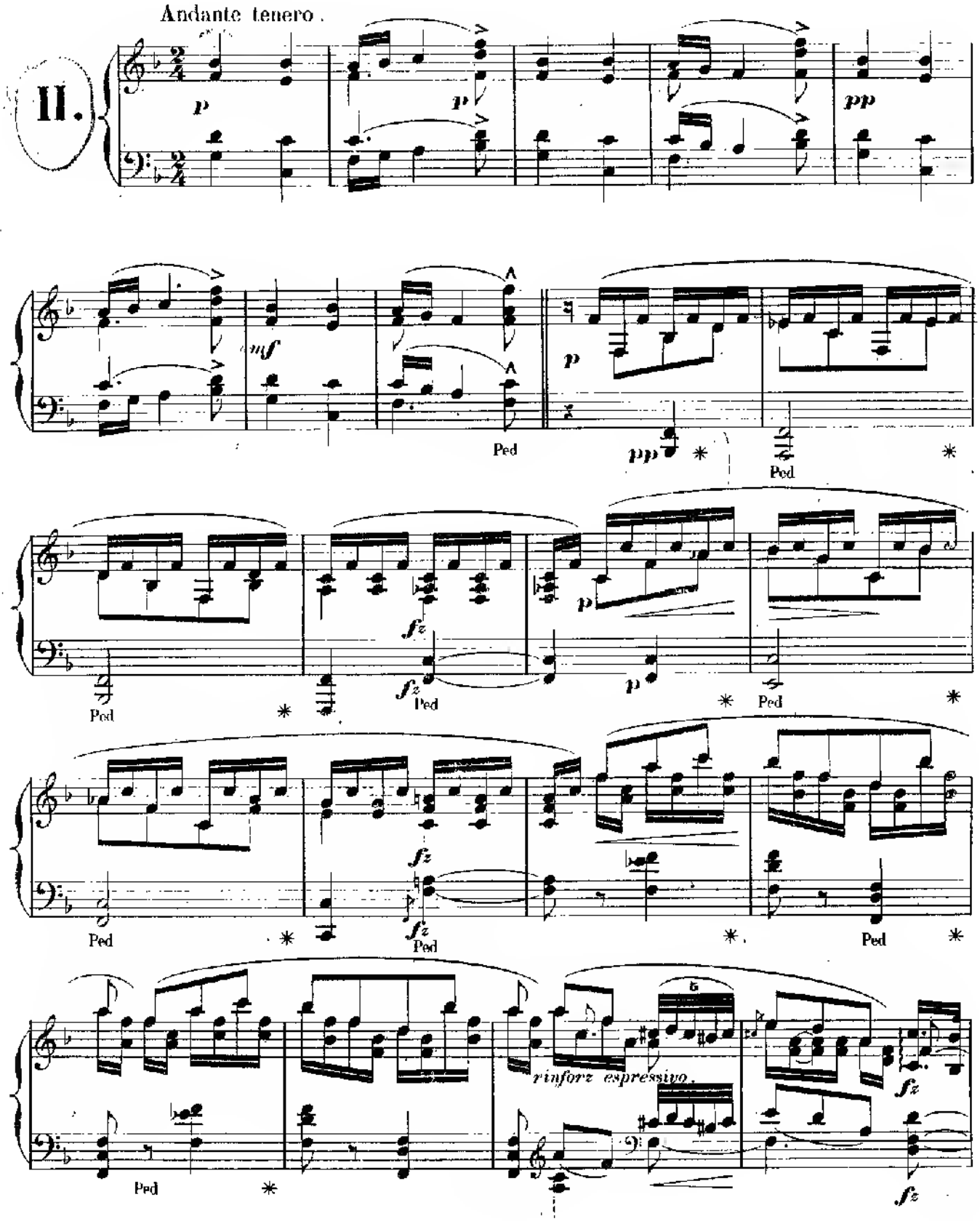
Andante tenero.
II.
p
p
pp
mf
Ped
pp
Ped
fz
fz
Ped
p
p
Ped
Ped
fz
fz
Ped
Ped
Ped
rinforz espressivo.
fz
fz

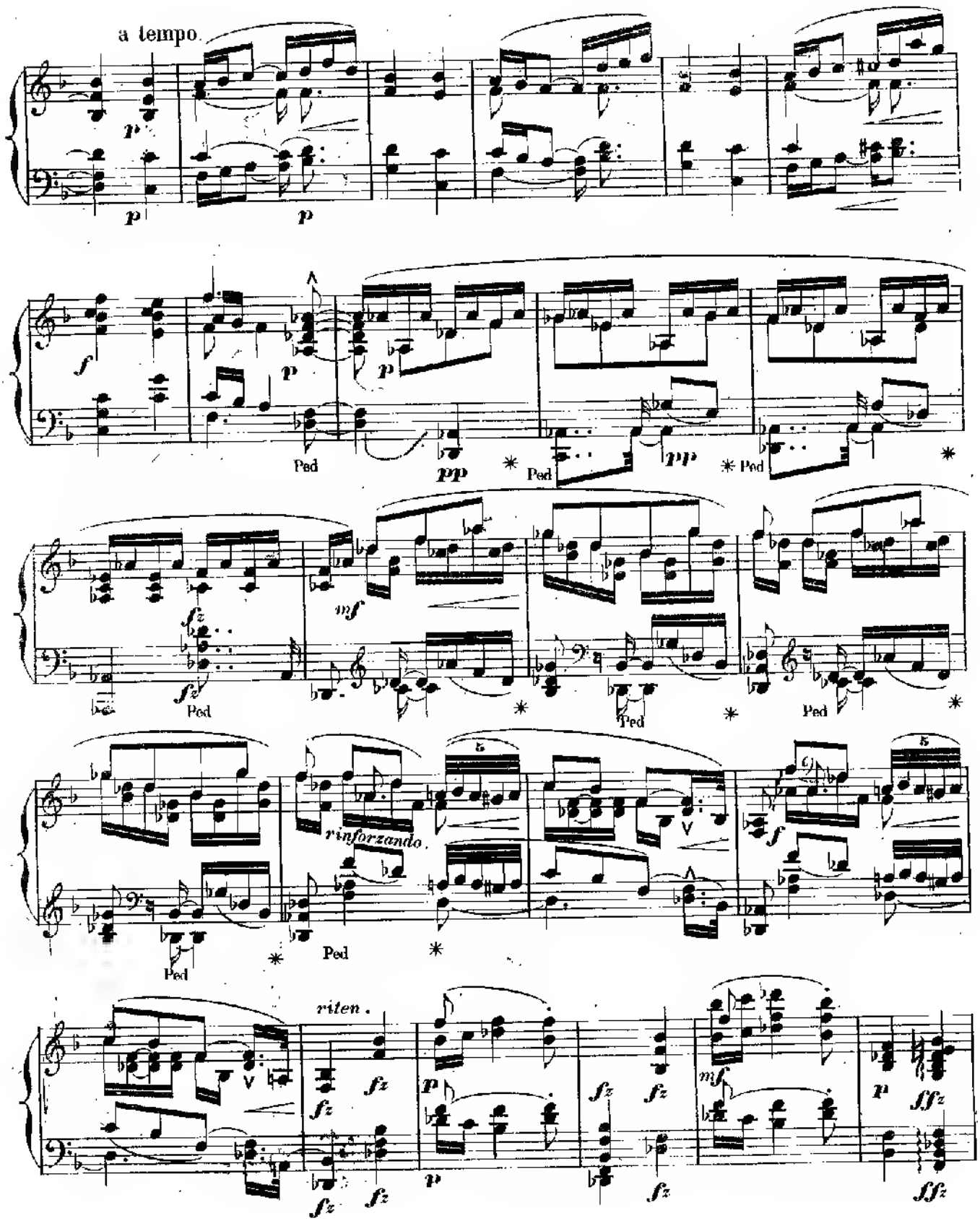
a tempo.
Ped
rinforzando.
riten.

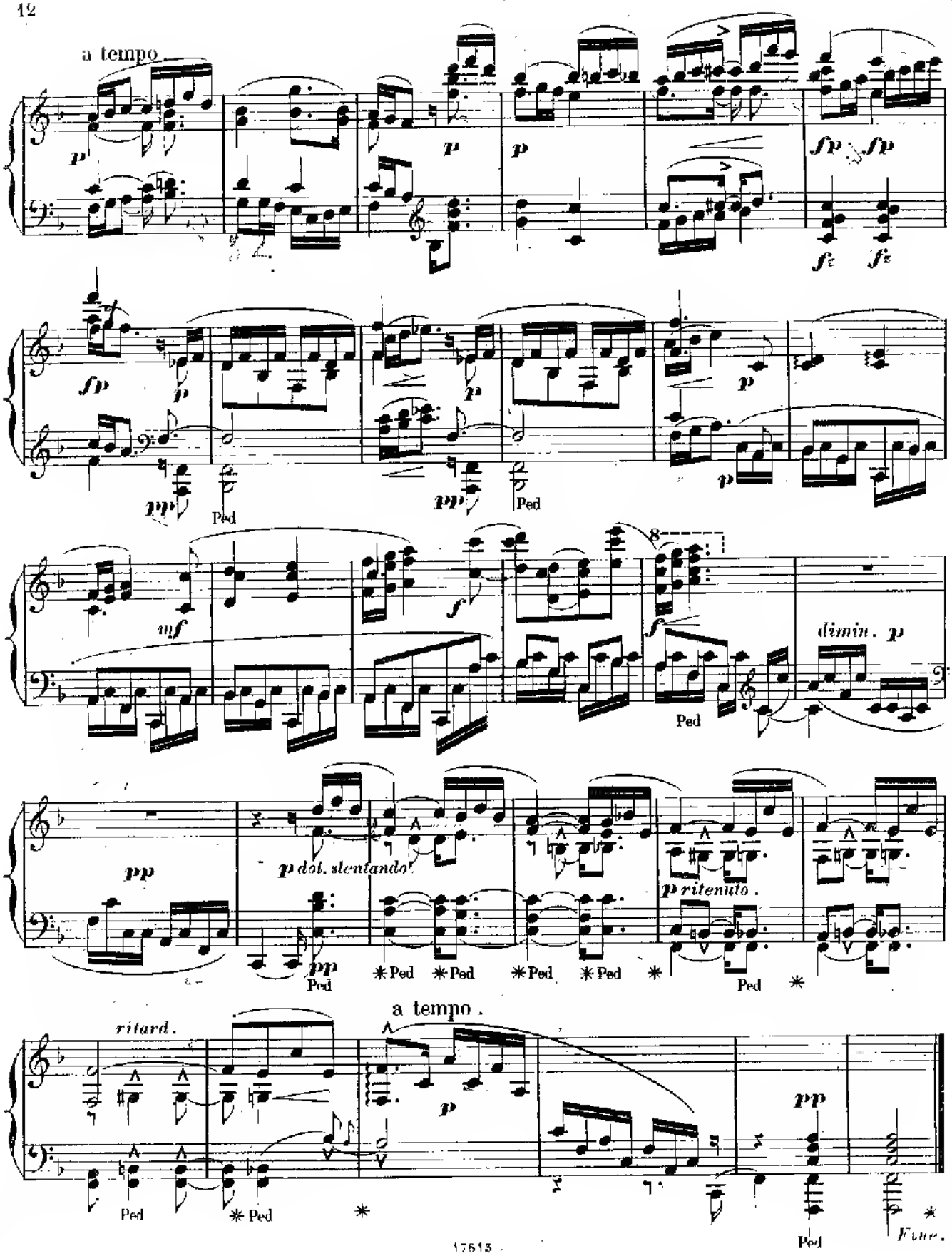
a tempo.
p
fp
fz
Ped
mf
f
dimin. p
pp
p dol. slentando
p ritenuto.
ritard.
a tempo.
Fine.

Catalogue des Ouvrages pour le Piano de

F. Gernsheim.

Suite in 4 Sätzen (N° 1. Präludium. N° 2. Andante. N° 3. Scherzo. N° 4. Introduction und Courante). Op. 8. 4 25

Romanze. Op. 15. 1 75
Variationen. Op. 18. 2 25
Variationen in C-moll. Op. 22. 2 —

2te Romanze. Op. 23. 1 25
Fantasie. Op. 27. 3 50

Stephen Heller.

3 Morceaux brillants. Op. 10.
N° 1. Divertissement sur deux thèmes de l'opéra L'Elisire d'amore. 2 —
2. Rondoletto sur un motif de l'opéra Norma. 2 —
3. Rondoletto sur la Barcarolle de l'opéra L'Elisire d'amore. 2 —

Rondeau brillant. Op. 11. 2 —

6 Caprices sur la Romance de l'opéra Le Shérif. Op. 17. 2 75

Improvisata sur la Chanson du Pays, Mélodie de H. Reber. Op. 18. 2 25

2 Caprices sur La Captive, Mélodie de H. Reber. Op. 19. 2 —

Impromptus sur Hai Luli, Mélodie de H. Reber. Op. 20. 1 50

2 Impromptus sur Bergeronnette, Mélodie de H. Reber. Op. 21. 1 50

4 Fantasie-Stücke. Op. 99. In 2 Heften, jedes 2 25

3 Bergeries. Op. 106. 2 25

4 Ländler. Op. 107. 3 25

4me Scherzo. Op. 108. 2 —

Feuilles d'automne (Herbstblätter). Op. 109. 2 —

Morceaux de Ballet (Balletstücke). Op. 111. 3 25

Caprice humoristique (Humoreske). Op. 112. 2 75

Fantaisie-Caprice. Op. 113. 3 25

2 Cahiers contenants: Prélude, Scènes d'Enfants, Presto scherzoso. Op. 114.
Cah. 1. Prélude, Scènes d'Enfants. 2 —
2. Presto scherzoso. 1 75

Trois Ballades. Op. 115. 3 25
Séparément:
N° 1. En Ré-majeur (D-dur). 1 —
2. En Si-mineur (H-moll). 1 25
3. En Ré-mineur (D-moll). 1 —

2 Etudes. Op. 116. 2 —

3 Préludes. Op. 117. 3 25

Variétés. Boutade, Feuillet d'Album et Air de Ballet. Op. 118. 3 25

Bagatelle sur une Romance de l'opéra La chaste Suzanne. 1 25

Eglogue. 1 —

F. Hiller.

Huit Mesures variées. Op. 57. 2 75

2de Sonate. Op. 59. 2 75

8 vermischte Clavierstücke. Op. 66.
Heft 1. N° 1. Capriccietto. N° 2. Schlummerlied. N° 3. Agitato. N° 4. Ballade. 2 —
Daraus einzeln: N° 2. Schlummerlied. — 50
Heft 2. N° 5. Duettino. N° 6. Lied. N° 7. Etude. N° 8. Präludium, Allegro. 2 —

8 leichte Clavierstücke. Op. 79.
Heft 1. N° 1. Alla Marcia. N° 2. Alla Tarantella. N° 3. Capriccietto. N° 4. Romance. 2 25
Daraus einzeln: N° 1. Alla Marcia. — 75
Heft 2. N° 5. Rondino. N° 6. Scherzo. N° 7. Ballade. N° 8. Choral. 2 25

Vermischte Clavierstücke, 2te Folge. Op. 81.
Heft 1. N° 1. Alla Marcia. N° 2. Ghasel. N° 3. Geistliches Lied. N° 4. Gigue. 2 25
Einzeln: N° 1. Alla Marcia. 1 —
2. Ghasel. — 50
3. Geistliches Lied. — 50
4. Gigue. 1 —
Heft 2. N° 5. Canon. N° 6. Rhythmische Studie. N° 7. Menuet. N° 8. Capriccietto. 2 25

6 Sonatinen. Op. 95.
N° 1. in G-dur. 1 75
2. in D-moll. 1 75
3. in C-dur. 1 75
N° 4. in B-dur. 1 75
5. in Es-dur. 1 75
6. in A-dur. 1 75

Variationen. Op. 98. 2 —

Aus dem Soldatenleben, Fantasiestücke. Op. 146. 4 25
Einzeln:
N° 1. Recruten. — 75
2. Auf der Wacht. — 75
do. Neue Ausgabe: Ronde de Nuit. 1 25
3. Einquartiert. 1 50
4. Auf Patrouille. — 75
5. Bestattung. 1 —

Rondino Amoroso. Op. 175. 3 50

Der Deserteur. Zwischenakts-Musik. — 25

J. Raff.

6 Poèmes pour le Piano. Op. 15.
N° 1. Passion calmée. 1 50
2. De loin. 1 50
3. Les Amoureux, Scherzo a due. 1 50
4. La Larme. 1 50
5. Chanson suisse. 1 50
6. Gigue. 1 25

Ode au Printemps. Op. 76. Morceau de Concert, arr. pour 2 Pianos. 5 25

Mazurka-Caprice. Op. 83. 1 50

Marsch aus der Suite. Op. 101. 1 75

Festmarsch. Op. 139. 1 50

Valse-Impromptu à la Tyrolienne. 1 50

Reminiscenzen aus R. Wagner's Die Meistersinger von Nürnberg. In 4 Heften.
Heft 1 und 2, jedes 1 75
Heft 3 1 50
Heft 4 2 —

A. Rubinstein.

Kamennoi-Ostrow, Album de 24 Portraits. Op. 10. 21 —
En 3 Suites, chaque 8 50
Séparément:
N° 1, 2, 5, 6, 7, 8, 13, 16, 19 et 23 chaque 1 25
12 et 14, chaque 1 —
10, 11, 15, 17, 21, 22 et 24, chaque 1 50
3, 4, 9, 18 et 20, chaque 1 75

Suite pour le Piano. Op. 38. 6 25

Séparément:
N° 1. Prélude. — 75
2. Menuet. 1 —
3. Gigue. — 75
4. Sarabande. — 50
5. Gavotte. 1 25
6. Passacaille. — 75
7. Allemande. — 75
8. Courante. 1 —
9. Passepied. — 75
10. Bourrée. 1 —

Points d'Orgue pour le 1er Concerto. Op. 15, (en Ut-maj.) de Beethoven. 1 75

Point d'Orgue pour le 1er morceau du 2me Concerto, Op. 19, (en Si-bémol) de Beethoven. 1 50

Point d'Orgue pour le 1er morceau du 3me Concerto, Op. 37, (en Ut-min.) de Beethoven. 1 75

Points d'Orgue pour le 4me Concerto, Op. 58, (en Sol-maj.) de Beethoven. 2 —

Points d'Orgue pour le Concerto en Ré-mineur de Mozart. 2 —

B. Schott's Söhne, Mayence.

Schott & Co.	P. Schott	Schott frères	Schott & Co.
London.	Paris.	Bruxelles.	Sydney.